

Cycle Éclats de science 2020

Accompagner le bébé vers son autonomie

de la naissance à la crèche et à la maternelle

Rencontre avec Anna Pinelli

Vendredi 27 mars 2020 > 19h



villeurbaine

médiathèques
de villeurbaine



Avant de me sentir capable de faire seul, j'ai besoin que quelqu'un me l'apprenne... à condition que ce soit bien du niveau de mes compétences.

Comment développer la confiance que le bébé aura en lui et la conscience de son individualité propre au sein de la société quand il est, aux premières heures de sa vie, si vulnérable et soumis à son entourage immédiat ?

Comment l'aider à se développer harmonieusement comme un être de relation à l'écoute de lui-même et des autres, un être d'expérimentation, prêt à explorer le monde et ses richesses, un être social engagé activement dans la construction d'un édifice familial, social et environnemental ?

Anna Pinelli

Sage-femme de formation, Anna Pinelli a créé en 1980 une crèche pilote à Hauteville-Lompnes dans l'Ain.

Son travail s'inscrit dans la *Good care approach*, dans la lignée de celui de la pédiatre hongroise Emmi Pikler et de Magda Gerber.

Elle est l'auteur et la responsable jusqu'en 2017 du projet pédagogique novateur « le soin relationnel, le mouvement libre et le jeu autonome » primé au niveau national et mis en pratique au Québec depuis 1983.

Formatrice auprès d'enseignants, elle anime de nombreuses conférences et a publié différents articles et ouvrages portant entre autres sur la parentalité, l'attachement, le sommeil et le développement du cerveau de l'enfant.

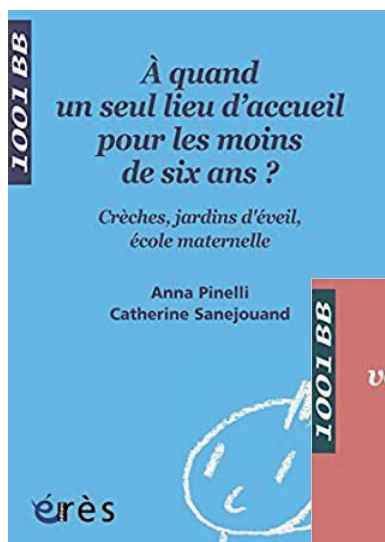

Ouvrages d'Anna Pinelli

Porter le bébé vers son autonomie / Anna Pinelli, Catherine Sanejouand ; préface de Benoît Izard. Erès, 2015 (Mille et un bébés)

À quand un seul lieu d'accueil pour les moins de 6 ans ? : crèches, jardins d'éveil, écoles maternelles / Anna Pinelli, Catherine Sanejouand ; préface de Julien Cohen-Solal. Erès, 2009 (Mille et un bébés)

Bibliographie

Les Premières années de bébé : son bien-être et ses compétences jour après jour / Geneviève Appell. Erès, 2019

Préparer les petits à la maternelle / sous la direction de Boris Cyrulnik. Odile Jacob, 2019

Accompagner le développement du petit enfant : des séparations pour mieux grandir / Annick Simon. Dunod, 2019 (Petite enfance)

La Science de l'enfant heureux : épanouir son enfant grâce aux découvertes des neurosciences / Margot Sunderland. De Boeck supérieur, 2017

† *Boris Cyrulnik et la petite enfance /* sous la direction de Boris Cyrulnik. Philippe Duval, 2016

L'Attachement, de la dépendance à l'autonomie : illustrations pratiques / sous la direction de Odile Faure-Fillastre, Anne-Sophie Barbey-Mintz, Romain Dugravier. Erès, 2016 (Enfances&PSY)

L'Enfant de 0 à 2 ans : vie affective et problèmes familiaux / Myriam David. Dunod, 2014 (Enfances)

2 à 6 ans : vie affective et problèmes familiaux / Myriam David. - 6e éd. Paris : Dunod, 2014 (Enfances).

Assistantes maternelles : un monde extraordinaire / Jean Epstein. Philippe Duval, 2013

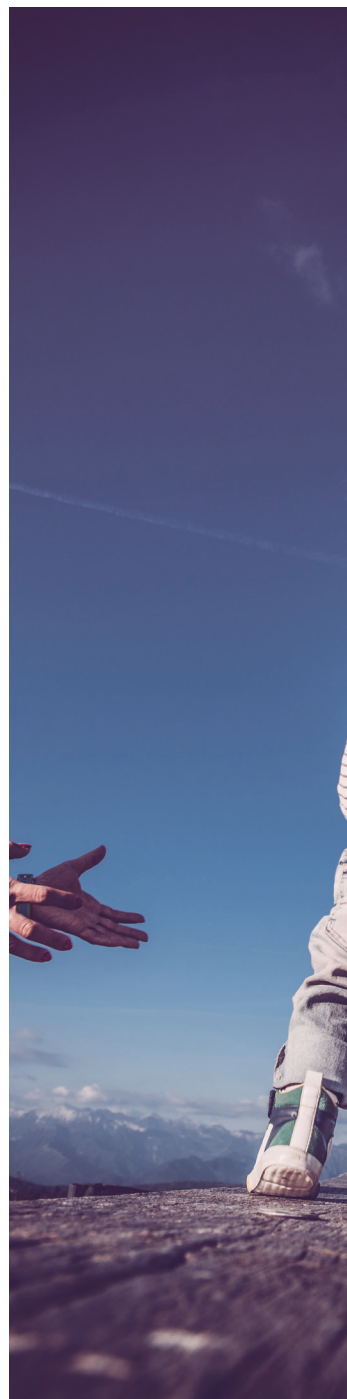



Loczy : un nouveau paradigme ? : l'institut Pikler dans un miroir à facettes multiples / sous la direction d'Agnès Szanto-Feder. PUF, 2012 (Le Fil rouge)

Petite enfance et neurosciences : (Re) construire les pratiques / Christine Schuhl, Josette Serres. Chronique Sociale, 2011 (Comprendre les personnes)

L'Attachement, un instinct oublié / Yvane Wiart ; préface de Bernard Golse. Albin Michel, 2011

Les Enfants de la colline des roses : Loczy, une maison pour grandir / Bernard Martino. Lattès, 2001



Revues

Journal des professionnels de la petite enfance

Internet

<https://www.colloque-tv.com/colloques/43emes-assises-nationales-des-sages-femmes/le-concept-de-la-parentalit%C3%A9-une-nouvelle-fa%C3%A7on-de-penser-la-famille->

Le Concept de la parentalité : une nouvelle façon de penser la famille ? / Anna Pinelli, 43^{èmes} assises nationales des sages-femmes, Lyon, 2015, 25 min

<https://www.youtube.com/watch?v=A7Yq6sfPwQY>

De l'abominable homme des neiges au compagnon de cordée ou comment assurer le lien sécurisé / Anna Pinelli, 2^{ème} rencontre Apprendre autrement, Groupe Ecole moderne de l'Ain, Hauteville-Lompnes, 2012

↳ <http://www.omep-france.fr/?p=244>

Anna Pinelli : une structure multi-accueil, accompagnement à la parentalité, 2011, Hauteville-Lompnes (Ain)

<https://www.youtube.com/watch?v=LuVkhHTaEitg>

1000 jours pour accompagner les jeunes parents / Commission gouvernementale sur la petite enfance / La Maison des maternelles, France 5, 2019, 11 min 44

<https://www.yapaka.be/>

Site ressources belge très complet sur la psychologie de l'enfant et de l'adolescent.

<http://pikler.fr/>

Association Pikler Loczy

<https://eduensemble.org/videos-de-formation/>

Dis-moi... ! série pédagogique de 50 vidéos pour comprendre le développement de l'enfant à la lumière des récentes découvertes en neurosciences et promouvoir la bienveillance éducative.

<http://www.enfant-encyclopedie.com/>

Les connaissances scientifiques les plus récentes sur le développement des jeunes enfants, Université Laval (Québec) et Université de Montréal.

<https://www.mas-asso.fr/wp-content/uploads/2019/01/guide1.pdf>

Guide pratique à l'usage des acteurs de la parentalité / Comité des Services aux Familles et à l'Éducation, Département du Rhône et Métropole de Lyon.

<http://www.lacausedesparents.org/>

Maison de la parentalité et de la naissance, réseau d'entraide, d'information et d'échanges entre parents, Villeurbanne.

<https://www.villeurbanne.fr/mon-quotidien/mes-enfants/petite-enfance>

La petite enfance à Villeurbanne



Il faut tout un village pour élever un enfant.
(proverbe africain)

médiathèques
de villeurbanne



Maison du livre, de l'image et du son François Mitterrand

247 cours Émile Zola-69100 Villeurbanne

tél. : 04 78 68 04 04

accès : métro A ou bus 69 arrêt Flachet - stations Vélo'v Zola/France (angle rue de France/cours Émile Zola)
et Anatole France (angle rue de Pressensé/rue Flachet)

mediatheques.villeurbanne.fr



mél. : mediatheques@mairie-villeurbanne.fr

illustration de couverture : © AlenaPaulus - istock